



# El costo de parar: Evaluación del impacto económico de las interrupciones comerciales.

---



La Evaluación del Impacto Económico de las Interrupciones Comerciales es un proceso crucial en el desarrollo de un plan de continuidad del negocio.

Permite a una organización comprender y cuantificar las consecuencias financieras de las interrupciones en sus operaciones comerciales.

A continuación, se describen los pasos clave para llevar a cabo esta evaluación

# Evaluación del Impacto Financiero de las Interrupciones Comerciales

1

## Identificación de procesos críticos:

Comienza por identificar y priorizar los procesos críticos que son esenciales para la operación de la organización. Esto puede incluir la producción, la distribución, la atención al cliente, la gestión de pedidos, entre otros.



2

## Definición de indicadores clave de rendimiento (KPI):

Identifica los indicadores clave de rendimiento que son relevantes para cada proceso crítico. Estos pueden incluir métricas financieras (como ingresos, costos operativos y beneficio neto), métricas de satisfacción del cliente, tiempo de inactividad, pérdida de ingresos, etc.



3

### Recopilación de datos históricos:

Reúne datos históricos relevantes para los KPI identificados. Esto puede incluir registros financieros, informes de ventas, datos de inventario, registros de tiempo de actividad, etc.



4

### Evaluación de la probabilidad y severidad de interrupciones:

Utiliza la información recopilada para evaluar la probabilidad y severidad de diferentes tipos de interrupciones. Considera factores como la frecuencia histórica de interrupciones, su duración esperada y su impacto potencial en los KPI.



5

## Cuantificación del impacto económico:

Calcula el impacto económico de las interrupciones para cada proceso crítico. Esto implica determinar cuánto costaría la interrupción en términos de pérdida de ingresos, costos adicionales, pérdida de clientes, gastos legales y otros factores relacionados.



6

## Identificación de costos asociados con la mitigación de riesgos:

También es importante considerar los costos asociados con la implementación de estrategias de mitigación de riesgos, como sistemas de respaldo, seguros y medidas de seguridad cibernética.



7

### Evaluación de los beneficios de la mitigación de riesgos:

Calcula cómo la implementación de estrategias de mitigación de riesgos puede reducir el impacto económico de las interrupciones. Esto podría incluir la reducción de costos de recuperación, minimización de pérdida de ingresos y protección de la reputación de la empresa.



8

### Resumen de resultados:

Resuma los resultados de la evaluación del impacto económico en un informe que incluya una descripción detallada de los KPI, los escenarios de interrupción evaluados y las recomendaciones para la mitigación de riesgos.



9

## Presentación a la alta dirección:

Comunica los resultados de la evaluación a la alta dirección de la organización. Esto ayudará a tomar decisiones informadas sobre la asignación de recursos para la implementación de estrategias de continuidad del negocio.



# Evaluación del Impacto Financiero de las Interrupciones Comerciales

La evaluación del impacto financiero de las interrupciones en las operaciones comerciales es un proceso esencial que permite a las organizaciones comprender las verdaderas consecuencias de eventos adversos, como desastres naturales, fallos del sistema o ataques cibernéticos. Estas interrupciones pueden tener efectos económicos significativos, tanto directos como indirectos. Los costos directos pueden incluir la pérdida de ingresos debido a la interrupción, los gastos de recuperación inmediata, como reparación de activos dañados y costos legales. Por otro lado, los costos indirectos pueden abarcar la pérdida de clientes, el daño a la reputación de la empresa y la oportunidad de negocio perdida.





# Recomendaciones para Minimizar los Impactos Económicos

La evaluación del impacto financiero proporciona la base para tomar decisiones informadas sobre la importancia de la planificación de continuidad del negocio y justificar la inversión en la mitigación de riesgos.

Para minimizar los impactos económicos de las interrupciones, las organizaciones deben implementar sólidas estrategias de continuidad del negocio.

Esto incluye la creación de planes detallados que aborden la recuperación de procesos críticos, la implementación de sistemas de respaldo y la capacitación del personal en respuesta a emergencias.

Además, la gestión proactiva de riesgos, como la seguridad cibernética y la identificación de vulnerabilidades, es fundamental.

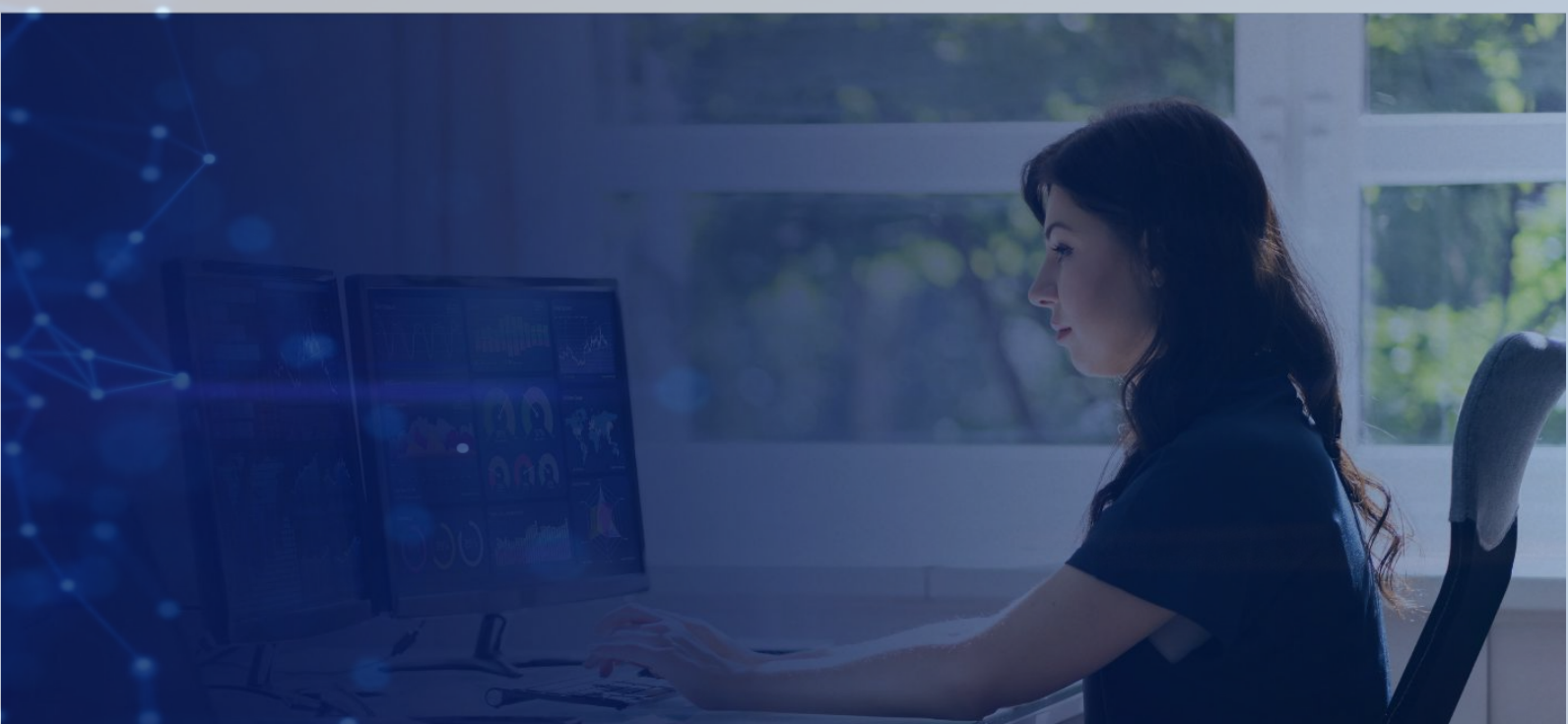

# La Importancia de la Continuidad del Negocio y la Resiliencia Empresarial

En resumen, la evaluación del impacto financiero de las interrupciones comerciales resalta la necesidad de la planificación de continuidad del negocio para proteger la estabilidad financiera y la reputación de una organización.

La inversión en estrategias de mitigación de riesgos y la implementación de planes de continuidad son esenciales para minimizar los impactos económicos y garantizar la resiliencia de la empresa frente a eventos adversos.

La comprensión del impacto financiero no solo respalda la toma de decisiones, sino que también refuerza la importancia de la continuidad del negocio como una parte integral de la gestión empresarial en un entorno cada vez más volátil.





## En Latechco brindamos soluciones tecnológicas World-Class para Compañías Non-Stop.

Creemos en el poder de los datos y la tecnología para la productividad y eficiencia organizacional. Las compañías que invierten en no parar sus operaciones gozan de un plus y diferencial sobre sus competidoras.

### Nuestras oficinas y Data Centers:

Aguada Park  
Paraguay 2141  
(+598) 2927 2927  
LUNAMEN S.A.

WTC Torre 4  
Bonavita 1266  
(+598) 2628 8499  
PASWER INTERNATIONAL S.A.

WTC Free Zone  
Bonavita 1294  
(+598) 2626 2927  
LUNAMEN S.A.

Síguenos en [Linkedin](#)

Visita nuestro sitio web: [www.latechco.com](http://www.latechco.com)